

DOVOLENÁ NA MÍRU Č. 001
THAJSKO, KOH LANTA + KRABI
13.1.-27.1.2020
NOVÁKOVI



POJIŠTĚNÍ

Zvolená pojišťovna = **AXA ASSISTANCE**

Číslo pojistné smlouvy = **1021178410**

Typ pojištění = **Komfort 13.1. – 27.1.2020**

Cena = **931 Kč/2 osoby**

ROZSAH POJIŠTĚNÍ	
Pojištění léčebných výloh (PLV)	
Celkový limit	5 000 000 Kč
- repatriace a transporty	reálné náklady do limitu PLV
- zuby	11 000 Kč
- pojištění zásahu horské služby při pojistné události	reálné náklady do limitu PLV
- doprava doprovázející osoby	reálné náklady do limitu PLV
- ubytování doprovázející osoby	150 € / noc; max. 10 nocí
Pojištění asistenčních služeb (PAS)	
Turistické a lékařské informace	Ano
Telefonická pomoc v nouzi	Ano
Pojištění právní ochrany	
Pojištění právní ochrany	20 000 Kč
Úrazové pojištění (ÚP)	
Smrt úrazem	250 000 Kč
Trvalé následky úrazu	500 000 Kč
Pojištění odpovědnosti (ODP)	
Odpovědnost za škodu - na zdraví	1 000 000 Kč
Odpovědnost za škodu - na věci	500 000 Kč
Spoluúčast	5 000 Kč
Pojištění zavazadel (ZAV)	
Pojištění zavazadel - celkový limit	20 000 Kč
Pojištění zavazadel - limit na věc	10 000 Kč
Ztráta osobních dokladů	4 000 Kč
Elektronika, sportovní vybavení - celkový limit	10 000 Kč

Informace o pojištění

Pokud se vám stane nějaká nehoda:

- 1) Přivolejte pomoc = **1554 – ambulance, 191 – policie, 1155 – turistická policie**
- 2) Kontaktujte pojišťovnu na telefonním čísle **+420 272 099 911**. Pojišťovnu bude jako první zajímat číslo vaší pojistné smlouvy tedy **1021178410**. Po té nahlásíte jméno, příjmení a datum narození osoby, které se pojistná událost týká. Stručně popište událost a nahláste telefonní číslo, na kterém vás mohou kontaktovat.

Na základě výše uvedených informací vám pojišťovna pomůže danou situaci vyřešit. Nasměřuje vás správným směrem, je schopná vyslat sanitku, tlumočit, no zkrátka postará se o svého klienta.

V případě drobných pojistných událostí jako například odřeniny, zlomenina, ošetření zubu, apod. si většinou vyšetření platíte sami. K tomuto kroku vás pravděpodobně vyzve sama pojišťovna během hovoru. Je **důležité**, abyste od všeho měli účtenku (chirurgický zákrok, prášky z lékárny, ...). Pojišťovna vám zpětně vše proplatí do výše vašeho limitu pojištění právě na základě účtenek. O účtenku požádejte následující frází: „PLEASE GIVE ME A BILL OF MY TREATMENT. I NEED IT FOR MY INSURANCE COMPANY“.

POZOR!! Pojišťovny mají spoustu výluk na to, co budou hradit a co ne. Toto je obsaženo ve všeobecných obchodních podmínkách, které většinou nikdo nečte. Například pokud se odřete o kámen při šnorchlování, tak je vše v pořádku, ale pokud se odřete o kámen při surfování a takto nahlásíte, nebude vám proplaceno nic! Výluky se týkají zejména rizikových aktivit. Pokud něco takového nastane, raději mě kontaktujte dříve než pojišťovnu! Poradím vám jak situaci nahlásit správně.

DOPRAVA

Zvolený způsob dopravy = **letecky THAI AIRWAYS (Vídeň – Bangkok – Krabi)**

Cena = **28.400 Kč/2 osoby**

Cesta do destinace

Letiště odletu = **Vídeň** (Wien flughafen, 1300 Schwechat, Rakousko), **Terminál 1**

Odlet = **13.1.2020 13:30** ... Přílet = **14.1.2020 09:30**

Zavazadla = **odbavené zavazadlo 30kg, příruční zavazadlo 7kg**

1.let = **Vídeň (VIE) – Bangkok (BKK), 13:30 – 05:20, číslo letu TG 937**

...na přestup 2h 50minut...

2.let = **Bangkok (BKK) – Krabi (KBV), 8:10 – 09:30, číslo letu TG 241**



Cesta z destinace

Letiště odletu = **Krabi** (Krabi airport, Nuea Khlong, Krabi, Thajsko), **Terminál 1**

Odlet = **27.1.2020 19:25** ... Přílet = **28.1.2020 07:00**

Zavazadla = odbavené zavazadlo 30kg, příruční zavazadlo 7kg

1.let = **Krabi (KBV) – Bangkok (BKK), 19:25 – 20:45, číslo letu TG 250**

...přestup 4h 45minut...

2.let = **Bangkok (BKK) – Vídeň (VIE), 1:30 – 07:00, číslo letu TG 936**



Důležité informace

Na letiště se dostavte nejpozději **2 hodiny** před odletem, abyste měli dostatek času na check-in, bezpečnostní kontrolu a nalezení správného gatu.

Do odbaveného zavazadla do podpalubí můžete sbalit téměř cokoliv kromě nebezpečných předmětů jako zbraní, výbušnin, toxických látek, stlačených plynů, radioaktivních předmětů, power banky, velké magnety apod. Do příručního zavazadla si sbalte jen to nejnnutnější na cestu. Zavazadlo nesmí obsahovat nebezpečné předměty, spreje, ostré předměty a tekutiny o obsahu větším než 100ml (jako tekutina je považována i zubní pasta). Elektroniku si vzít můžete.

Orientace na letišti

Při odletu vždy hledejte DEPARTURES (odlety). Nejprve je nutné projít přes check-in (registrace pasažéra). Každá společnost má svůj check-in, tzn. vaše odbavení lze udělat pouze u **THAI AIRWAYS**. Na check-inu předložíte pas a zavazadla k odbavení. Ze systému vám vytisknou letenku a označí zavazadla. Zavazadla do podpalubí vám vezmou a budou k vyzvednutí ve vaší cílové destinaci. Zůstane vám tak pouze vaše příruční zavazadlo.

Po odbavení vás letiště povede na celní kontrolu CUSTOMS, kde zkontrolují vás a vaše příruční zavazadlo. Nezapomeňte vyndat železné předměty z kapes jako např. klíče, peněženku či mobil. Z příručního zavazadla je nutné vyndat notebook, pokud jej povezte.

Jakmile projdete přes kontrolu je na čase vyhledat nástupní bránu k letu značenou jako GATE. Na letištích jsou obrovské informační tabule, stačí vyhledat číslo vašeho letu a k němu přiřazené číslo GATU např. A22, které budete následovat. Odletové brány se zavírají **30 minut** před plánovým odletem.

Při vašem přestupu nevystupujte z letiště, ale následujte tabule TRANSFERS nebo CONNECTING FLIGHTS. Letiště vás povede k přestupu. Opět vyhledejte informační tabuli a podle čísla vašeho navazujícího letu vyhledejte GATE.

Jakmile dorazíte do vaší destinace, stačí následovat cedule BAGGAGE nebo EXIT, cestou vyzvednete na pásu značeném číslem vašeho letu vaše odbavená zavazadla a hurá, vaše dovolená začíná!☺

DOPRAVA

Doprava z letiště na ubytování v KOH LANTA = **osobním autem s řidičem**

Cena = **1.200 Kč / celé auto** (zaplatíte v místní měně 1.600 BHT na recepci ubytování)

Informace o transferu z letiště

Transfer je zajištěný z vašeho ubytování. Řidič vás bude očekávat v letištní hale s cedulkou NOVAKOVI. Kdyby náhodou nebyl přítomen, zde je kontakt na hotel +66 076 476 9288.

Doprava z KOH LANTA do KRABI = **osobním autem s řidičem**

Cena = **1.200 Kč / celé auto** (zaplatíte v místní měně 1.600 BHT na recepci ubytování)

Informace o transferu

Transfer lze zajistit opět z vašeho ubytování. Řidič vás vyzvedne v ubytování, stačí si na recepci předem domluvit čas. Doporučuji vyjet po snídani.

Doprava z KRABI na letiště = osobním autem s řidičem

Cena = **160 Kč / celé auto** (zaplatíte v místní měně 200 BHT na recepci ubytování)

Informace o transferu

Transfer lze zajistit z ubytování. Řidič vás vyzvedne v ubytování, stačí si na recepci předem domluvit čas, aby jste byli na letišti minimálně 2 hodinky před odletem.

Pronájem skútru KOH LANTA/KRABI

Obě dvě ubytování mají možnost zapůjčit skútr. Cena pronájmu se v těchto destinacích pohybuje okolo 200 Kč/den. Stačí se domluvit alespoň jeden den dopředu. Ubytovaní od vás bude vyžadovat pas jako zástavu případně finanční depozit.

Pro řízení skútru v Thajsku je nezbytné si v ČR opatřit mezinárodní řidičský průkaz. Průkaz vám vydají na počkání za poplatek 50 Kč na dopravce. Je nutné předložit platný řidičský průkaz a fotografii v pasovém formátu. Pro řízení skútru do 125ccm vám postačí řidičský průkaz sk. B na automobil.

POZOR doprava v Thajsku je trochu divoká, proto doporučuji jezdit pomalu a hodně předvídat.

UBYTOVÁNÍ

Ubytování v KOH LANTA = **LANTA CORAL BEACH RESORT**

Termín = **14.1.-21.1.2020**

Check in = **12:00** ... Check out = **10:00**

Adresa ubytování = **77 Moo 5 Koh Lanta Yai Krabi, 81150 Ko Lanta, Thajsko**

Telefonní číslo ubytování = **+66 076 476 9288**

E-mail na ubytování = **lantacoralresort@thai.th**

Cena = 13.360 Kč / 2 osoby (zaplatíte v místní měně na recepci ubytování, lze platit kartou)

V ceně je zahrnuto = **ubytování, snídaně, soukromá pláž**

Typ ubytování = **superior bungalov s klimatizací**

Pokoj obsahuje: manželskou postel, vlastní koupelnu s toaletními potřebami, ručníky, klimatizaci, terasu, úložný prostor, televizi, wifi

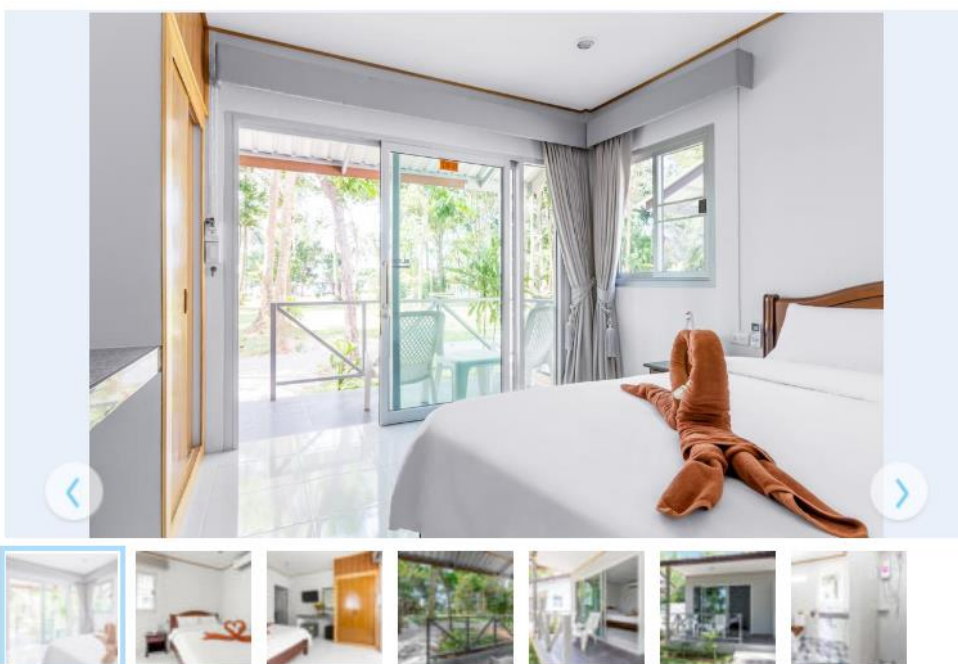

UBYTOVÁNÍ

Ubytování v KRABI = **AO NANG VIVA RESORT**

Termín = **21.1.-27.1.2020**

Check in = **14:00** ... Check out = **12:00**

Adresa ubytování = **194 Moo 3, Aonang Soi 8, Aonang, Muang, Krabi, 81000 pláž, Thajsko**

Telefonní číslo ubytování = **+66 076 436 4577**

E-mail na ubytování = **aonangvivaresort@thai.th**

Cena = 7.700 Kč / 2 osoby (zaplatíte v místní měně na recepci ubytování, lze platit kartou)

V ceně je zahrnuto = **ubytování, snídaně, volný vstup do bazénu**

Typ ubytování = **superior bungalov s klimatizací**

Pokoj obsahuje: manželskou postel, vlastní koupelnu s toaletními potřebami, ručníky, klimatizaci, terasu, úložný prostor, televizi, wifi, telefon, křesla,

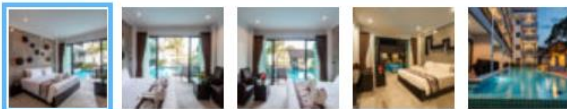

INFORMACE O DESTINACI

Očkování

Do Thajska není povinné žádné očkování pro vstup do země. Doporučuje se očkovat proti žloutence A+B. Zkontrolujte také platnost svého očkování proti tetanu.

Režim vstupu do země

Jako občan ČR máte povolen vstup do země na 30 dnů bez nutnosti víza. Jakmile dorazíte na místo, dostanete do pasu razítko, které vás oprávní vstoupit na území Thajska.

Počasí

Tropické. Vysoká vlhkost vzduchu v kombinaci s vysokými teplotami okolo 32°C přes den a 27°C v noci.

Náboženství

V Krabi i Koh Lanta žijí převážně muslimové a buddhisté. Z tohoto důvodu je nutné respektovat místní tradice a kulturu. Nechodit v plavkách mimo pláže, v chrámech být potichu, sundat si boty je-li to značeno.

Měna

V Thajsku se platí Thajskými bahty značeno THB. Kurz pro dnešní den je 100 THB = 76,5 Kč.

Časový posun

V Thajsku je časový posun oproti ČR +5 hodin v letním čase, +6 hodin v zimním čase.

Informace o lokalitě

Koh Lanta je ostrov v jižním Thajsku, který není tak rušný jako jiné ostrovy. Najít klidné místo je snadné. Vaše ubytko se nachází na západním pobřeží uprostřed ostrova. Hned vedle ubytování najdete několik písčinych pláží, kam bez problému dojdete pěšky. Okolo ubytování nejsou žádné bary ani restaurace, takže klídek. Nejbližší městečko je vzdáleno 2km, zde najdete vše co potřebujete restaurace, občůdky a bary.

Krabi je oproti Koh Lantě hustě osídleno. Je poměrně rušné, plné občůdků, restaurací, barů a všemožných turistických atrakcí. V Krabi je známa pláž Ao Nang, na kterou se dostanete chůzí za pár minut. Pláž je hned vedle města a tak je rušná.

Ceny jsou v Thajsku nižší než v ČR, ale extrémní rozdíly neočekávejte.

Důležitá telefonní čísla

Centrum služby turistům = **1155** (bezplatně)

Policie = **191** (bezplatně)

Dopravní policie = **1193**

Turistická policie = **1155**

První pomoc = **2551133-6**

Záchranka = **1554**

Hasiči = **199**

Tip na cestu

Je výhodné si na letišti zakoupit místní sim kartu s internetem. Data jsou velmi levná oproti ČR a tak se vyplatí. Pokud budete online snadno vyhledáte výlety, restaurace, atd. přes aplikaci google maps. Jednoduchý bude také kontakt se mnou v případě, že si nebudete s něčím vědět rady.

TIPY NA VÝLETY

KOH LANTA – OLD TOWN

Old Town je malé městečko vzdálené max. 20 minut na skútru od vašeho ubytování. Je to hlavní ulice lemovaná dřevěnými koloniálními domy s vysutými terasami nad mořem s výhledem na okolní ostrovy. Ráz hlavní třídy má svoje kouzlo a působí trochu jako z divokého západu. Najdete tu pár krámků se suvenýry, smíšeným zbožím a restaurace či kavárny, které nabízejí poklidné posezení v lenivé atmosféře. Old Town vypadá i působí, jako by se tu zastavil čas. Z hlavní třídy vybíhá hluboko do moře dlouhé přístavní molo, ze kterého vyjíždějí typické long-tail boats na výlety po okolních ostrovech.



KOH LANTA – výlet lodí na Koh Kradan, Koh Ngai a Koh Bida

Jak uvádím výše Old Town je výchozí bod pro výlety lodí po okolních ostrovech v Thajském zálivu. Na tomto místě dohodnete lepší cenu než ve vašem hotelu, který tento výlet jistě také nabízí. Vypíchnu tři ostrovy, které rozhodně stojí za to! Koh Kradan - skvělé šnorchlování, Koh Ngai - malý ráj na zemi s nádhernými plážemi a křišťálovou vodou, Koh Bida - skalnatý útvar v zálivu u kterého je také úžasné šnorchlování. Všechny tři ostrovy zvládnete za jeden den, součástí ceny bývá i tradiční thajský oběd na lodi.



KOH LANTA - Bamboo bay

Jižně od vašeho ubytování se nachází Bamboo bay. Krásná písečná pláž lemovaná palmami. Pláž je daleko od všech restaurací a barů a proto je velmi klidná s minimem lidí. Hned za pláží se nachází národní park. Pokud chcete rušnější pláž s bary, vyrazte na Long beach nebo Phra Ae beach (severně od ubytování).



TIPY NA VÝLETY

KOH LANTA – Tung yee peng pier

Na východní straně ostrova se nachází mangrovový les, ve kterém jsou udělány pěší stezky. Procházka zabere cca hodinu a určitě stojí za to. V místě lze také zapůjčit kajak a mangrovníky projet na něm.



KOH LANTA – Lanta Noi

Koh Lanta se skládá ze dvou ostrovů, které spojuje most. Všem je moc dobře znám ten jižní, na kterém také bydlíte. Ale pokud chcete poznat autentické Thajsko, vidět farmáře, plantáže kaučuku atd. vyražte na severní ostrov. Pokud na Ko Lanta Noi vyrazíte, určitě se zastavte v Ko Lanta Café na nejvyhlášenější kávu na obou dvou ostrovech. Cesta na skútru je na cca hodinku.



KRABI – Koh Phi Phi, Maya bay

Jeden z nejznámějších výletů v Thajsku. Na Maya bay se natáčel film Pláž s L. Dicapriem. Bohužel z důvodu masového turismu došlo k poškození korálu a tak je pláž zavřená pro znovu-obnovení. Loď staví cca 50 metrů od břehu a tak máte prostor si doplatit k některé z menších pláží. Koh Phi Phi je nádherný ostrov nedaleko Maya, ale bohužel díky své vyhlášené kráse také dost plný a rušný. U obou ostrovů je nádherné šnorchlování. Tento výlet musíte podniknout lodí z Krabi a zabere to jeden den. Domluvit jej můžete všude v Krabi, určitě i ve vašem hotelu.



ZÁVĚR



Nezapomeňte, že jsem v tom s vámi, takže pokud si s něčím nebudete vědět rady před nebo při dovolené, kontaktujte mě.



+420 605 137 493



+94 76 476 9288 (WhatsApp pro volání mimo EU)



jsem@cestovniradce.com



Zdenka Nepraš (Messenger)

PŘEJI VÁM KRÁSNOU DOVOLENOU PLNOU SKVĚLÝCH ZÁŽITKŮ!

VÁŠ

 CESTOVNÍ RÁDCE

ZDENĚK NEPRAŠ